

ÍNDICE DE CONFIANZA AL CONSUMIDOR DE ECUADOR



ASPECTOS GENERALES



El Índice de Confianza al Consumidor es un indicador que proporciona información estadística a investigadores, empresas públicas, empresas privadas, para que puedan tomar decisiones de producción, nuevas inversiones, políticas públicas, entre otras. Se lo mide a través de un cuestionario, el cual está incluido desde octubre de 2007 en la encuesta de Empleo, Desempleo y Subempleo- ENEMDU realizada mensualmente por el Instituto Nacional de Estadística y Censos -INEC.

Esta encuesta se la efectúa en cinco ciudades: Quito, Guayaquil, Cuenca, Machala y Ambato. El objetivo es medir el nivel de optimismo de los hogares (entrevista a jefe de hogar o informante calificado) referente a tres secciones: consumo del hogar, situación económica del hogar y situación económica del país. Las respuestas se categorizan con las opciones: peor, igual o mejor, representando el 0 una condición de empeoramiento y el 100 una condición de mejora.

Desde el año 2017 el cuestionario fue mejorado y se incrementaron nuevas preguntas. En la sección situación económica del hogar se conservan dos preguntas, en la sección consumo de hogar se incrementaron seis preguntas, es decir ahora son 15 preguntas y en la sección situación económica del país se incrementaron dos preguntas, es decir ahora son cuatro preguntas, en total son 21 preguntas, respuestas que ponderadas conforman el índice de situación presente y el índice de expectativas.

ÍNDICE DE SITUACIÓN PRESENTE

Los resultados del Índice de Situación Presente en total de las cinco ciudades de febrero 2015 a febrero 2019, evidenciaron que el valor más alto se registró en febrero 2015 con una puntuación de 46,9 puntos y que a partir de febrero 2016 no ha superado los 40 puntos, es decir las personas no están conformes con su situación presente, esta misma tendencia se registró individualmente en Machala, Guayaquil y Quito, con excepción de Cuenca que en febrero 2018 tuvo un puntaje de 40,8 puntos, mientras que Ambato registró 44,6 puntos y 41,3 puntos en febrero 2018 y en febrero 2019 respectivamente según datos del Banco Central del Ecuador- BCE.

Figura 1. Índice de Situación Presente total de las cinco ciudades analizadas. Periodo febrero 2015- febrero 2020. Puntos

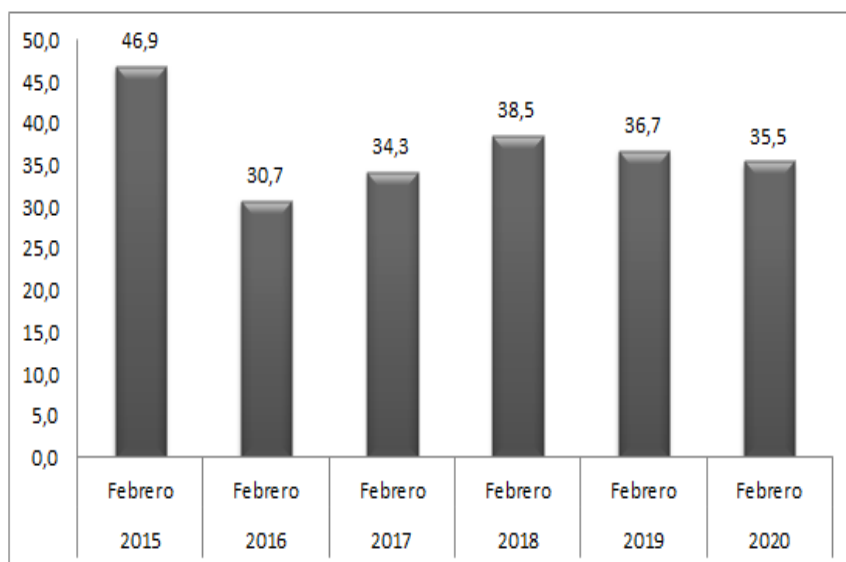

Fuente: Banco Central del Ecuador

Figura 2. Índice de Situación Presente por ciudades individualmente. Periodo febrero 2015- febrero 2020. Puntos

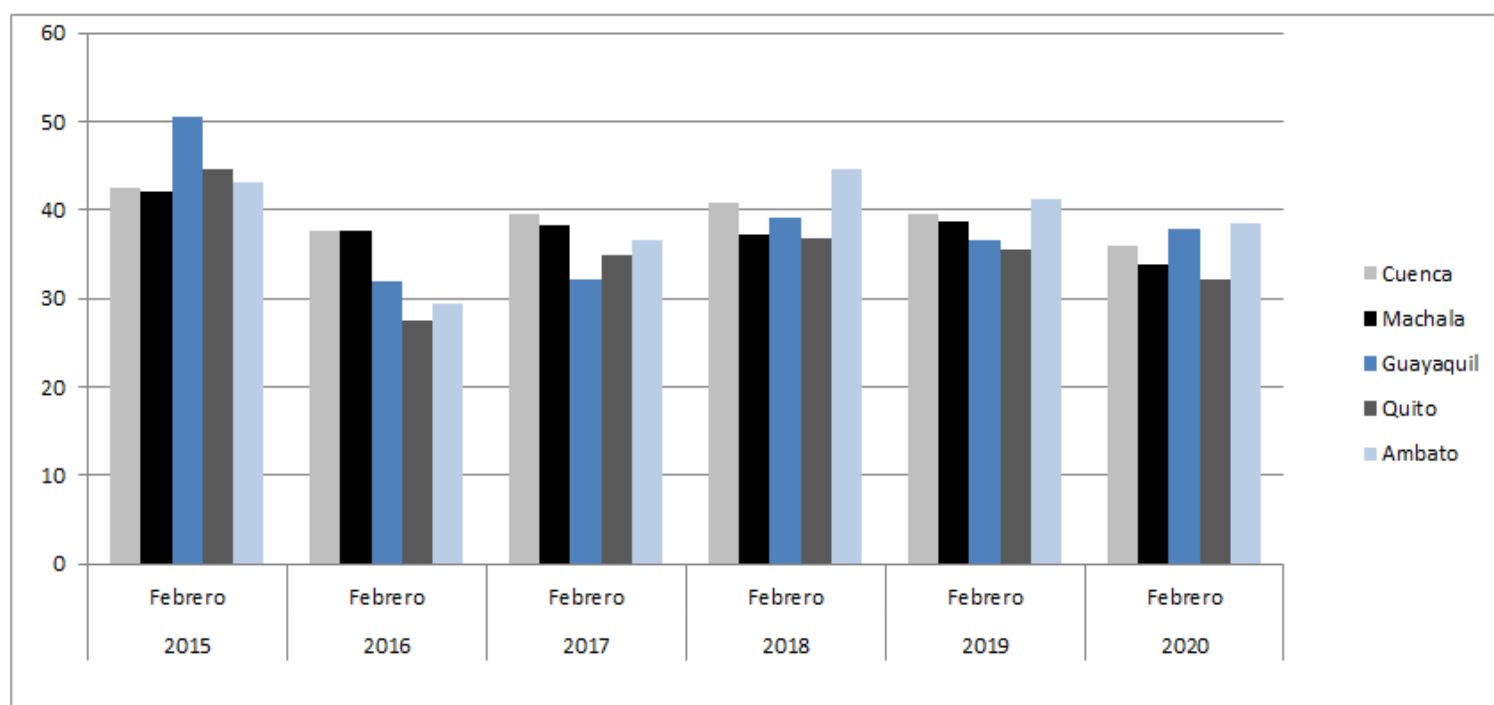

Fuente: Banco Central del Ecuador

ÍNDICE DE SITUACIÓN PRESENTE

Para febrero de 2020, las ciudades que presentaron un mayor valor en este índice fueron Ambato 38,5 puntos, Guayaquil 37,9 puntos, Cuenca 36,0 puntos, Machala 33,8 puntos y Quito 32,2 puntos. Analizando el periodo febrero 2015 – febrero 2020 Quito tuvo un decrecimiento promedio anual de -6,3%, Guayaquil -5,6%, Machala -4,3%, Cuenca -3,3% y Ambato -2,2%, es decir que la ciudad con mayor optimismo en este índice fue Ambato, mientras que la ciudad menos optimista fue Quito, inclusive en febrero 2016 obtuvo 27,5 puntos el menor puntaje registrado en el periodo analizado.

Comparando febrero 2019 con febrero 2020, se evidenció que bajaron en este índice Cuenca -3,5 puntos, Machala -4,9 puntos, Quito -3,3 puntos y Ambato -2,8 puntos, únicamente Guayaquil subió este índice en 1,2 puntos.

ÍNDICE DE EXPECTATIVAS

De acuerdo al BCE el Índice de Expectativas en total de las cinco ciudades de febrero 2015 a febrero 2019, superaron los 40 puntos, únicamente en febrero 2016 registró 38,3 puntos, y comparando estos puntajes con los índices de situación presente, el índice de expectativas es mayor en todo el periodo analizado, lo que evidencia que las personas son más optimistas a futuro.

Figura 3. Índice de Expectativas total de las cinco ciudades analizadas. Periodo febrero 2015- febrero 2020. Puntos

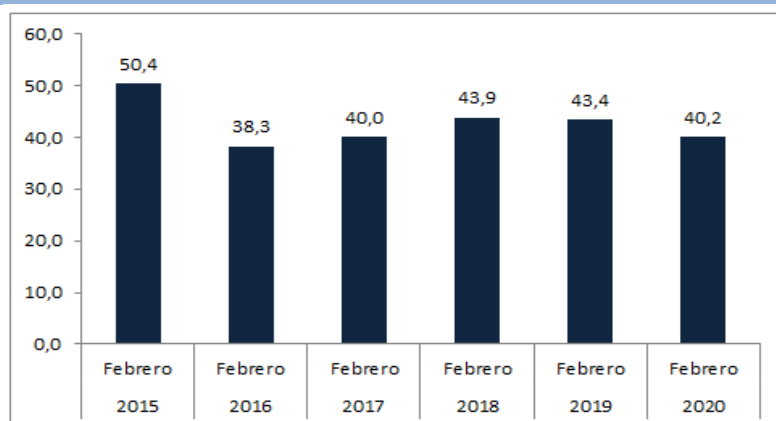

Fuente: Banco Central del Ecuador

Figura 4. Índice de Expectativas por ciudades individualmente. Periodo febrero 2015- febrero 2020. Puntos

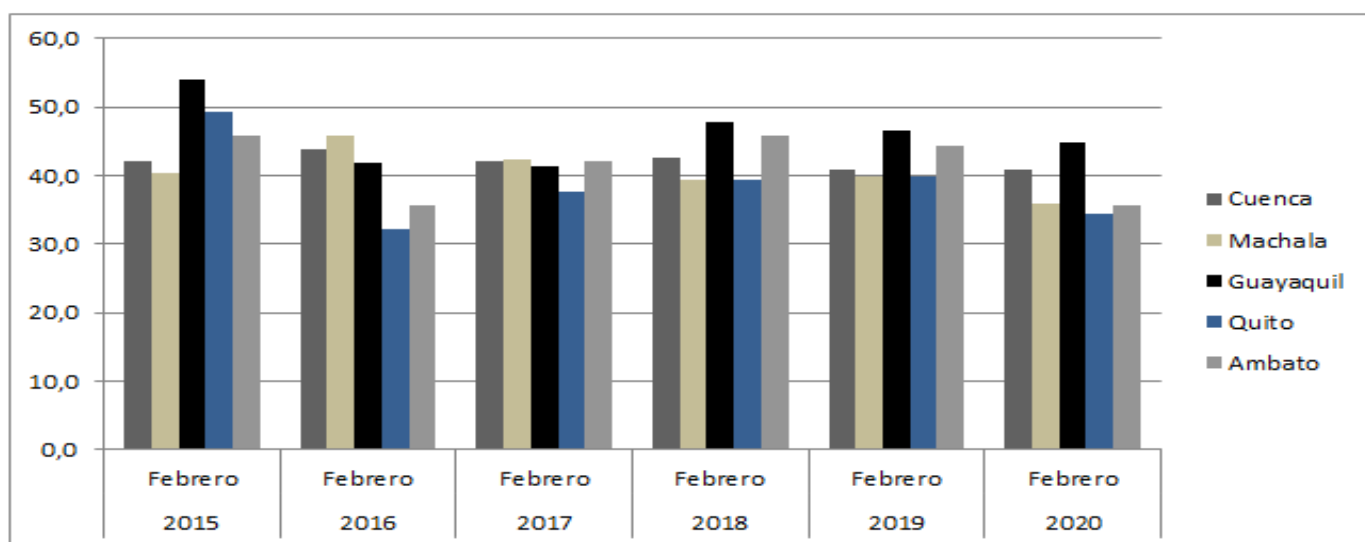

ÍNDICE DE EXPECTATIVAS

Para febrero de 2020, las ciudades que presentaron un mayor valor en este índice fueron Guayaquil 44,9 puntos, Cuenca 40,9 puntos, Machala 35,9 puntos, Ambato 35,6 puntos y Quito 34,4 puntos. Analizando el periodo febrero 2015 – febrero 2020, Quito tuvo un decrecimiento promedio anual de -6,9%, Ambato -4,9%, Guayaquil -3,6%, Machala -2,3% y Cuenca -0,6%, es decir que la ciudad con mayor optimismo en este índice fue Guayaquil, mientras que la ciudad menos optimista fue Quito. Cabe recalcar que Quito es la ciudad menos optimista en los dos índices presente y expectativas. Comparando febrero 2019 con febrero 2020, se evidenció que bajaron en este índice Ambato -8,9 puntos, Quito -5,5 puntos, Machala -3,9 puntos, Guayaquil -1,7 puntos y Cuenca mantuvo su índice en 40,9 puntos.

ÍNDICE DE CONFIANZA AL CONSUMIDOR POR PAÍSES LATINOAMERICANOS

Tabla 1. Índice de Confianza al Consumidor de México, Argentina, Uruguay y Ecuador
Periodo noviembre 2010- noviembre 2020. Puntos

Fecha	México	Argentina	Uruguay	Ecuador
nov-10	38,13	55,36	60,43	41,6
nov-11	38,32	56,69	55,5	41,2
nov-12	39,91	42,71	54,18	44,5
nov-13	37,45	49,89	50,73	47,2
nov-14	38,69	43,66	60,6	43,8
nov-15	38,1	60,35	48,11	34,6
nov-16	34,61	43,93	49,92	33,44
nov-17	36,32	51,1	46,45	39,28
nov-18	41,16	32,1	43,57	39,08
nov-19	43,25	41,35	49,94	35,46
nov-20	36,60	40,87	45,97	28,85



Fuente: CESLA

Según estudios de CESLA – Círculo de Estudios Latinoamericanos y analizando los resultados del Índice de Confianza al Consumidor de cuatro países latinoamericanos: Argentina, México, Uruguay y Ecuador, se evidenció que Ecuador de octubre 2020 a noviembre 2020 presentó un decrecimiento de -5,0% en su índice, seguido de México con -2,7%, Uruguay -0,5%, mientras que Argentina presentó un crecimiento en su índice de 5,3%. En el mes de noviembre el mayor puntaje lo tuvo Uruguay 45,97 puntos, seguido de Argentina 40,87 puntos, México 36,60 puntos y finalmente Ecuador con el menor puntaje 28,85 puntos.

Al analizar la variación de este índice, se observa que los cuatro países de noviembre 2010 a noviembre 2020, decrecieron en su puntaje en el siguiente orden Ecuador -3,6%, Argentina -3,0%, Uruguay -2,7% y México -0,4%.



UNIVERSIDAD
TÉCNICA DE AMBATO

OBSERVATORIO ECONÓMICO
Y SOCIAL DE TUNGURAHUA

“Contribuyendo al desarrollo local y provincial.”



Elaborado por:
Econ. MBA. Ana María Sánchez
Econ. MBA. Tatiana Vayas
Ing. Fernando Mayorga
Ing. Carolina Freire