

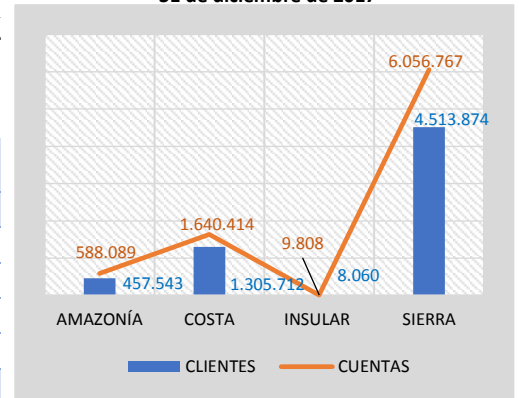

CAPTACIONES A NIVEL NACIONAL, REGIONAL, TUNGURAHUA Y SUS CANTONES COOPERATIVAS SEGMENTOS 1, 2, 3

Las captaciones en las cuatro regiones del Ecuador con corte 31 de diciembre de 2017 ascienden a \$ 8.469'069.847,01, correspondiendo a la Sierra 83,8%, seguido de la Costa con 12%, Amazonia 4,2%, y Región Insular 0,1%. En cuanto a participación por segmento, el segmento 1 aporta con 76%, el segmento 2 (16%) y el segmento 3 (8%).

*Clientes y cuentas por región
31 de diciembre de 2017



*SALDO DE CAPTACIONES Corte 31 de diciembre 2017				
REGIONES	SEGMENTO 1	SEGMENTO 2	SEGMENTO 3	TOTAL
Amazonía	\$ 244.072.849,49	\$ 61.522.985,67	\$ 46.602.545,58	\$ 352.198.380,74
Costa	\$ 606.113.949,15	\$ 312.591.063,49	\$ 94.431.840,98	\$ 1.013.136.853,62
Insular	\$ 25.989,34	\$ 4.328.329,09	\$ 10,00	\$ 4.354.328,43
Sierra	\$ 5.562.666.197,37	\$ 974.920.527,52	\$ 561.793.559,33	\$ 7.099.380.284,22
Total	\$ 6.412.878.985,35	\$ 1.353.362.905,77	\$ 702.827.955,89	\$ 8.469.069.847,01

Segmento 1. (Activos mayores a 80'000.000,00)

En el segmento 1 se puede evidenciar que la provincia con mayor participación en captaciones es Pichincha con el 30%, Azuay el 19%, Tungurahua 10%, Cañar y Loja 6% y 5% respectivamente, y el 30% distribuido en las 18 provincias restantes.

*Tasa de crecimiento de captaciones
2015-2017

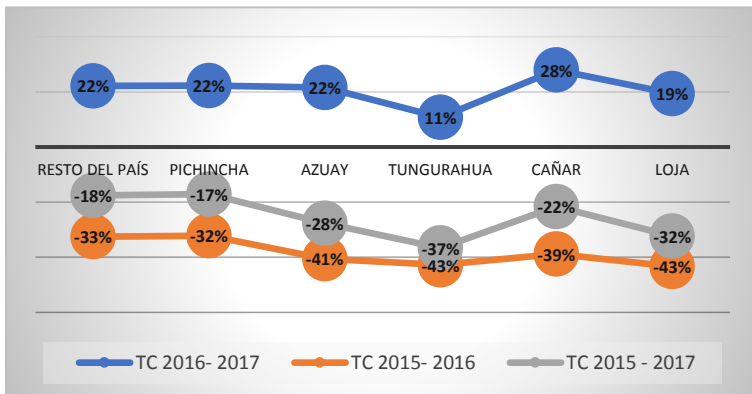

Las cooperativas con mayor participación en el segmento 1 en Tungurahua son: Oscus (26%) y San Francisco (25%), seguidas por Mushuc Runa y Cámara de Comercio de Ambato con 17% y 15% respectivamente, en quinto lugar, se ubica El Sagrario (10%), y el 7% se distribuye en las 4 cooperativas restantes. El segmento 1 en Tungurahua cuenta con 442.510 clientes y 575.328 cuentas.

Segmento 2. (Activos mayores a 20'000.000,00 USD hasta 80'000.000,00 USD)

*SALDO DE CAPTACIONES POR PROVINCIAS
Segmento 2
Corte 31 de diciembre de 2017

PROVINCIA	2017	2016
Resto del país	\$ 461.586.538,73	\$ 380.597.442,35
Pichincha	\$ 240.579.837,04	\$ 202.047.332,04
Azuay	\$ 236.963.840,43	\$ 196.926.895,18
Manabí	\$ 189.152.745,43	\$ 153.961.490,01
Tungurahua	\$ 130.475.016,37	\$ 114.091.108,38
Loja	\$ 94.604.927,77	\$ 86.898.124,08
Total	\$ 1.353.362.905,77	\$ 1.134.522.392,04

*SALDO DE CAPTACIONES POR PROVINCIAS
Segmento 1
Corte 31 de diciembre de 2017

PROVINCIA	2017	2016	2015
Resto del país	\$ 1.920.542.764,47	\$ 1.571.425.541,08	\$ 2.329.646.773,31
Pichincha	\$ 1.910.866.793,32	\$ 1.562.776.478,93	\$ 2.304.543.871,41
Azuay	\$ 1.249.422.300,82	\$ 1.027.639.671,09	\$ 1.727.853.092,18
Tungurahua	\$ 671.076.028,98	\$ 605.943.723,97	\$ 1.058.630.931,08
Cañar	\$ 364.924.978,93	\$ 285.270.704,85	\$ 465.931.273,72
Loja	\$ 296.046.118,83	\$ 247.971.385,46	\$ 437.630.634,69
Total	\$ 6.412.878.985,35	\$ 5.301.027.505,38	\$ 8.324.236.576,39

Es evidente que durante el 2015 existió mayor cantidad de captaciones en las cooperativas del segmento 1, sin embargo, en el 2016 a nivel nacional decrece en 36% y las provincias con disminución considerable son Tungurahua y Loja con el 43% cada una. De 2015 a 2017, existe un decrecimiento nacional de 23%; al contrario, en el periodo 2016 - 2017 las captaciones tienen un incremento nacional de 21%, donde Cañar es la provincia con mayor crecimiento (28%).

*CAPTACIONES POR COOPERATIVAS EN TUNGURAHUA
Segmento 1
Corte 31 de diciembre de 2017

RAZON SOCIAL	SALDO
Oscus Ltda.	\$ 177.244.768,72
San Francisco Ltda.	\$ 165.097.971,14
Mushuc Runa Ltda.	\$ 115.228.445,54
Cámara de Comercio de Ambato Ltda.	\$ 98.331.139,86
El Sagrario Ltda.	\$ 69.969.126,12
Policía Nacional Ltda.	\$ 18.614.582,69
29 de Octubre Ltda.	\$ 17.273.455,45
Pequeña empresa de Pastaza Ltda.	\$ 7.259.196,64
Pequeña empresa de Cotopaxi Ltda.	\$ 2.057.342,82
Total General	\$ 671.076.028,98

En el segmento 2, al 31 de diciembre de 2017 las provincias que mayor participación en captaciones a nivel nacional tienen son: Pichincha y Azuay con el 18% cada una, a continuación, Manabí y Tungurahua con el 14 y 10 % respectivamente, seguido de Loja con el 7%, y el 34% restante se divide en las demás provincias. Además, a nivel nacional del 2016 al 2017 es notorio un incremento (19%) de \$ 218.840.513,73, mientras que la provincia con mayor crecimiento en captaciones es Manabí con el 23% y la que menor volumen de captaciones tiene es Loja con el 9%



En el segmento 2 la cooperativa Chibuleo es la que mayor participación tiene en Tungurahua con el 31,4%, además cuenta con 22.375 clientes y 25.942 cuentas, a continuación, la Cooperativa Ambato con el 26,9%, Kullki Wasi con el 24,1%, Indígena SAC con el 17,2%, las tres cooperativas restantes se distribuyen el 0,5% restante. El segmento 2 cuenta con 101.438 clientes y 126.119 cuentas.

Segmento 3. (Activos mayores a 5'000.000,00 USD hasta 20'000.000,00 USD)

*SALDO DE CAPTACIONES POR PROVINCIAS Segmento 3 Corte 31 de diciembre de 2017		
PROVINCIA	2017	2016
Resto de provincias	\$ 277.080.433,52	\$ 232.210.789,05
Pichincha	\$ 215.892.259,39	\$ 187.524.379,58
Cotopaxi	\$ 63.554.384,09	\$ 47.900.806,40
Azuay	\$ 56.901.840,25	\$ 47.171.876,62
Tungurahua	\$ 44.789.591,52	\$ 40.020.931,62
Chimborazo	\$ 44.609.447,12	\$ 39.583.703,03
Total	\$ 702.827.955,89	\$ 594.412.486,30

En el segmento 3 a la Cooperativa Maquita Cushun, Sembrando un Nuevo País y Educadores de Tungurahua les corresponde el 19% de participación a cada una, seguido de Crediambato con el 17% y al 26% restante le corresponde a las 11 cooperativas restantes.

En este segmento se cuenta con 45.461 clientes y 58.745 cuentas, la cooperativa con mayor cantidad de clientes es Maquita Cushun 10.592, la segunda es Sembrando un Nuevo País con 9.284 clientes, entre estas dos cooperativas suman aproximadamente el 45% de la totalidad de los clientes de este segmento

***Captaciones en Tungurahua y sus cantones
Corte 31 de diciembre de 2017**

CANTONES	SEGMENTO 1	SEGMENTO 2	SEGMENTO 3
Ambato	\$ 542.418.765,35	\$ 114.438.236,93	\$ 40.030.274,26
Píllaro	\$ 40.220.374,32	\$ 4.000.754,87	\$ 434.382,10
Pelileo	\$ 36.759.590,32	\$ 5.235.156,12	\$ 3.411.520,51
Baños	\$ 28.587.818,94	\$ 9.268,60	\$ 912.828,81
Patate	\$ 9.947.307,37	\$ 13,30	\$ 155,43
Cevallos	\$ 4.790.754,09	\$ 6.786.897,62	-
Tisaleo	\$ 4.662.025,43	\$ 4.505,29	\$ 12,25
Quero	\$ 2.209.708,01	\$ 183,41	\$ 410,00
Mocha	\$ 1.479.685,15	\$ 0,23	\$ 8,16
TOTAL GENERAL	\$ 671.076.028,98	\$ 130.475.016,37	\$ 44.789.591,52

***Clientes, cuentas y cooperativas, segmento 1,2 y 3
Corte 31 de diciembre de 2017**

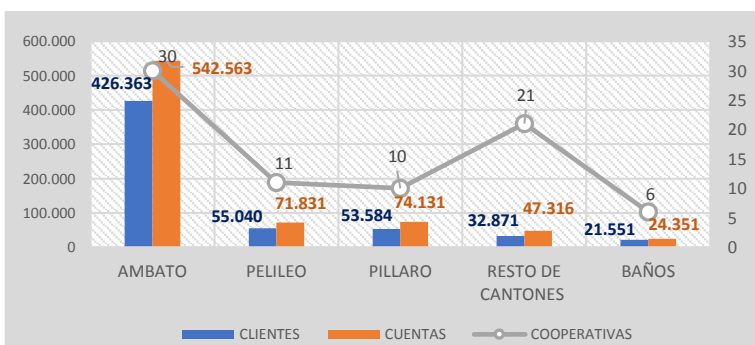

***CAPTACIONES POR COOPERATIVAS EN TUNGURAHUA
Segmento 2
Corte 31 de diciembre de 2017**

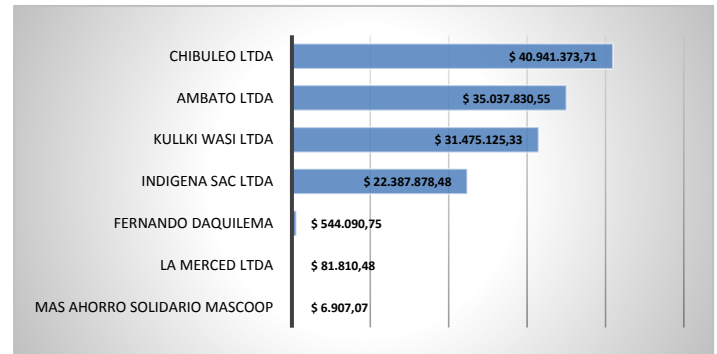

En el segmento 3 al cierre del 2017 Pichincha es la provincia con mayor participación (31%) y mayor incremento en sus captaciones con respecto al 2016 del 15%, Cotopaxi y Azuay tienen una participación del 9% y 8% respectivamente, siendo Cotopaxi la que registró mayor crecimiento en captaciones en relación con el año anterior con un 33%.

Además, se destaca un incremento de \$ 108.415.469,59, representando un crecimiento del 18% de 2016 a 2017 a nivel nacional.

***CAPTACIONES POR COOPERATIVAS EN TUNGURAHUA
Segmento 3
Corte 31 de diciembre de 2017**

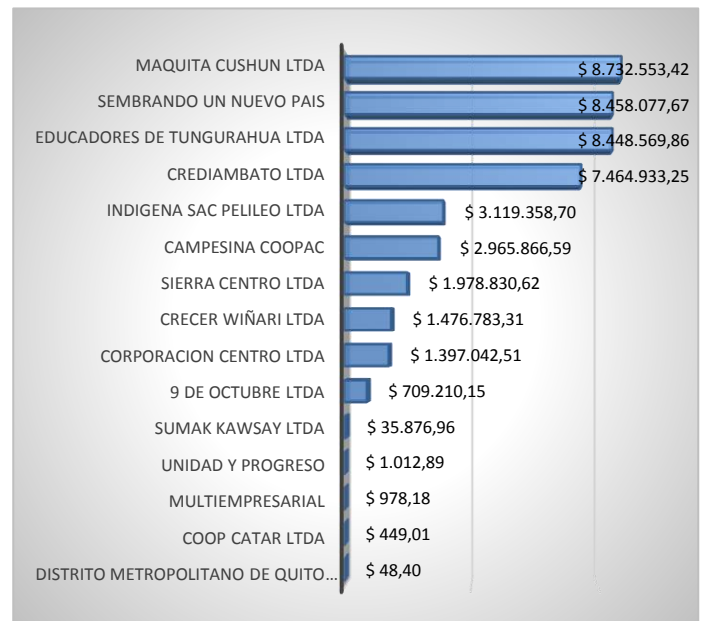

Finalmente, Ambato es el cantón que registra mayor participación en el saldo de captaciones con corte 31 de diciembre de 2017 en los 3 segmentos superando el 80% del saldo total de Tungurahua.

Cuenta con 426.363 clientes lo que representa el 63% y 542.563 cuentas 71%.

Tungurahua en sus 9 cantones cuenta con 78 agencias de cooperativas de las cuales 30 funcionan en Ambato (38%), Pelileo 14%, Píllaro 13%, Baños 8% y el resto de los cantones cuenta con el 27% restante

COLOCACIONES A NIVEL NACIONAL, REGIONAL, TUNGURAHUA Y SUS CANTONES COOPERATIVAS SEGMENTOS 1, 2, 3

Las colocaciones al 31 de diciembre de 2017 en los tres segmentos se concentran en la región sierra, el segmento uno y dos tienen aproximadamente el 76% de participación cada uno a nivel nacional y el segmento 2 el 68%, en la costa el segmento con mayor participación es el segmento 2, en la Amazonía en los tres segmentos tiene entre 6% y 8%, mientras que la región Insular no llega al 1%

***Colocaciones por región
31 de diciembre 2017**

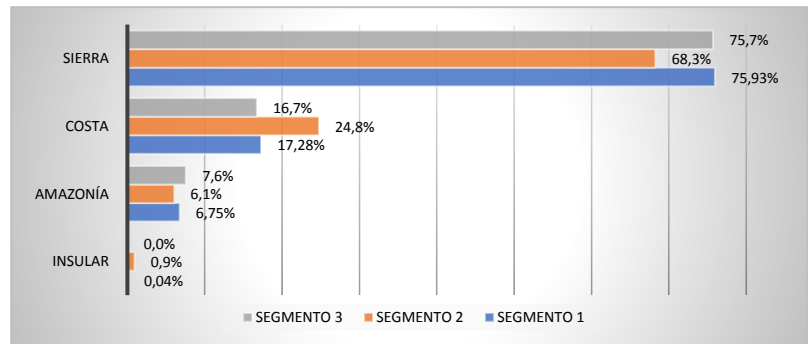

Segmento 1

***COLOCACIONES POR PROVINCIAS, SEGMENTO 1
31 de diciembre de 2017**

Provincia	Cartera Total 2017	Cartera Total 2016
Resto de provincias	\$ 1.498.375.407,16	\$ 1.237.618.721,78
Pichincha	\$ 1.283.578.900,56	\$ 1.060.117.953,24
Azuay	\$ 769.021.050,30	\$ 646.017.832,31
Tungurahua	\$ 496.318.136,31	\$ 447.171.150,49
El Oro	\$ 373.351.763,99	\$ 286.807.173,53
Guayas	\$ 287.724.271,30	\$ 213.403.739,92
Cotopaxi	\$ 262.495.853,97	\$ 226.298.531,28
Loja	\$ 258.941.761,86	\$ 224.225.663,06
Imbabura	\$ 247.896.440,65	\$ 216.052.310,88
Total	\$ 5.477.703.586,10	\$ 4.557.713.076,49

La provincia con mayor participación en colocaciones es Pichincha con el 23% respecto al total nacional y con un incremento del 21% del 2016 al 2017, Azuay con el 14% de participación, a continuación, Tungurahua con el 9% y un incremento del 11% respecto al 2016, El Oro el 7% participación siendo la provincia con mayor incremento en colocaciones con el 30% en relación al 2016, Guayas, Cotopaxi, Loja e Imbabura tienen una participación aproximadamente del 5% cada una y el resto de las provincias se dividen el 21% restante.

***Morosidad y tasa de interés por tipo de crédito en Tungurahua, Segmento 1
31 de diciembre 2017**

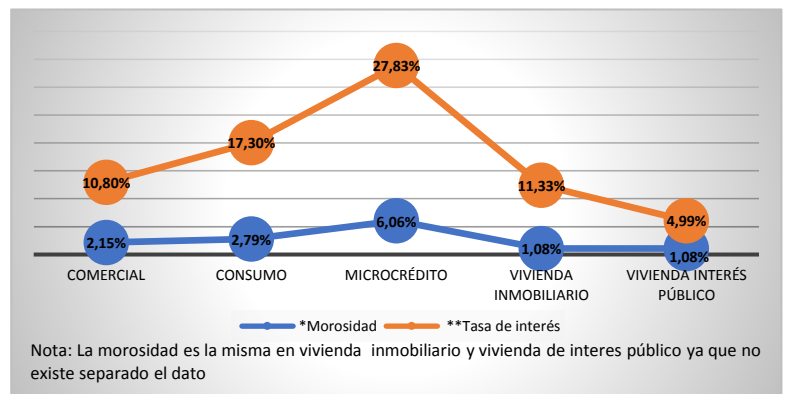

En Tungurahua el crédito con mayor morosidad es el microcrédito con 6,06% siendo este tipo de crédito el que mayor interés cobra con una tasa máxima de 27,83%, el que menor morosidad tiene en la provincia es el de vivienda con una morosidad de 1,08% y una tasa máxima de 8%, de esta manera en Tungurahua a mayor interés mayor morosidad existe en los diferentes créditos.

***COLOCACIONES POR CANTONES EN TUNGURAHUA, SEGMENTO 1
31 de diciembre de 2017**

Cantones	Cartera total	Cartera vencida
Ambato	\$ 308.471.124,97	\$ 5.648.366,44
Píllaro	\$ 60.757.862,61	\$ 1.692.740,59
Pelileo	\$ 49.782.906,50	\$ 1.395.110,13
Baños	\$ 26.537.381,75	\$ 676.911,86
Patate	\$ 16.729.643,26	\$ 407.298,00
Tisaleo	\$ 10.762.735,44	\$ 209.996,10
Quero	\$ 10.026.187,92	\$ 584.213,59
Cevallos	\$ 7.560.551,61	\$ 253.839,02
Mocha	\$ 5.689.742,18	\$ 209.187,88
Total General	\$ 496.318.136,24	\$ 11.077.663,61

En Tungurahua el cantón con mayor participación en colocaciones es Ambato con el 62% con respecto al total provincial, seguido de Píllaro y Pelileo con el 12% y 10% respectivamente, los 6 cantones restantes se distribuyen el 16% faltante.

El cantón con mayor cartera vencida es Quero con el 6% y una morosidad de 7,82%, Mocha con el 4% de cartera vencida y morosidad de 5,29%, Píllaro, Pelileo, Baños y Cevallos con el 3% de cartera vencida, finalmente Ambato, Patate y Tisaleo con una cartera vencida del 2%, siendo Ambato el cantón que registra menor morosidad con 3,87% a pesar de ser el cantón con mayores colocaciones.

Tungurahua tiene una morosidad de 4,23% y un 2% de cartera vencida.

En Tungurahua el tipo de crédito que tiene mayor cartera vencida es el microcrédito con el 3,4%, caso contrario el crédito para vivienda tiene 0,2% de cartera vencida

***COLOCACIONES POR TIPO DE CRÉDITO SEGÚN LA CARTERA, SEGMENTO 1**

Tipo de Crédito	Cartera por vencer	Cartera que no devenga interés	Cartera vencida	Cartera total
Comercial	\$ 36.783.011,12	\$ 440.000,83	\$ 367.409,81	\$ 37.590.421,76
Consumo	\$ 140.129.818,50	\$ 2.088.502,07	\$ 1.937.903,61	\$ 144.156.224,18
Microcrédito	\$ 241.063.659,55	\$ 6.916.160,77	\$ 8.639.751,26	\$ 256.619.571,58
Vivienda	\$ 57.324.447,04	\$ 494.872,75	\$ 132.598,93	\$ 57.951.918,72
Total general	\$ 475.300.936,21	\$ 9.939.536,42	\$ 11.077.663,61	\$ 496.318.136,24

En el segmento 2 y 3 Pichincha es la provincia que mayor colocación de recursos tiene, con una participación de 18% y 23% en cada segmento, en el segmento 2 la provincia con mayor crecimiento es Tungurahua con el 32%, mientras que en el segmento 2 es Cotopaxi con el 50% de incremento respecto al 2016, a nivel nacional en el segmento 1 y 2 se visibiliza un incremento del 20% y 25% respectivamente.

***COLOCACIONES POR PROVINCIAS SEGMENTO 2 Y 3**
 31 de diciembre de 2017

Provincia	Segmento 2		Provincia	Segmento 3	
	Cartera Total 2017	Cartera Total 2016		Cartera Total 2017	Cartera Total 2016
El Oro	\$ 63.029.582,25	\$ 53.027.080,67	Los Ríos	\$ 29.725.578,79	\$ 24.131.654,82
Imbabura	\$ 64.558.470,29	\$ 54.184.164,38	Guayas	\$ 34.672.348,43	\$ 30.278.977,45
Cotopaxi	\$ 66.042.268,33	\$ 51.337.704,60	Tungurahua	\$ 49.611.579,57	\$ 40.188.741,04
Guayas	\$ 73.465.205,77	\$ 62.057.804,65	Chimborazo	\$ 52.084.821,38	\$ 47.122.374,37
Loja	\$ 92.139.117,52	\$ 84.188.271,52	Manabí	\$ 52.221.882,30	\$ 36.472.356,35
Tungurahua	\$ 104.087.213,25	\$ 79.029.016,32	Azuay	\$ 52.653.373,10	\$ 46.234.629,58
Manabí	\$ 178.056.069,05	\$ 158.341.628,75	Imbabura	\$ 56.330.958,54	\$ 45.951.697,64
Azuay	\$ 214.430.243,83	\$ 173.219.930,17	Cotopaxi	\$ 81.614.380,43	\$ 54.262.770,68
Pichincha	\$ 248.434.752,58	\$ 208.858.775,64	Resto de provincias	\$ 176.223.514,77	\$ 140.315.795,84
Resto de provincias	\$ 286.314.938,22	\$ 233.805.503,08	Pichincha	\$ 183.640.509,91	\$ 148.665.911,82
Total General	\$ 1.390.557.861,09	\$ 1.158.049.879,78	Total General	\$ 768.778.947,22	\$ 613.624.909,59

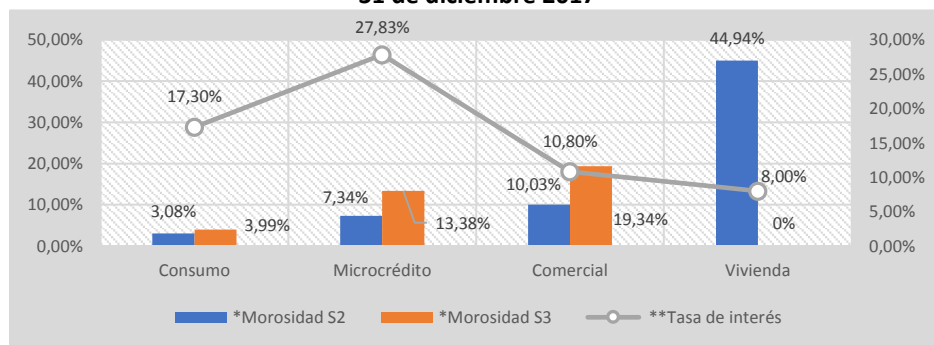
Morosidad y tasa de interés por tipo de crédito en Tungurahua, Segmento 2 y 3
 31 de diciembre 2017

En Tungurahua según los tipos de crédito (consumo, microcrédito y comercial) el segmento 3 tiene mayor morosidad con respecto al segmento 2, caso contrario sucede con el crédito de vivienda en el segmento 2 la morosidad es considerablemente alta con 44,94% mientras que la morosidad en el segmento 3 es 0%.

El cantón Ambato tiene mayor participación en los segmentos 2 y 3 con 70% y 77% respectivamente, seguido de Pelileo con el 10% y 11%. Los cantones con mayor cartera vencida en el segmento 2 son Mocha y Patate con el 7% y 5% respectivamente, mientras que en el segmento 3 son Píllaro y Mocha con el 17% y 15% de cartera vencida con respecto a su cartera total.

En Tungurahua el tipo de crédito con mayor colocación en el segmento 2 y 3 es el microcrédito con el 77% y 52% respectivamente y con mayor cartera vencida en el segmento 2 el crédito para vivienda con el 11% y en el segmento 3 el microcrédito con el 8%.

***COLOCACIONES POR CANTONES EN TUNGURAHUA SEGMENTO 2 Y 3**
 31 de diciembre de 2017

Cantón	Segmento 2		Segmento 3	
	Cartera total	Cartera vencida	Cartera total	Cartera vencida
Ambato	\$ 72.936.469,09	\$ 3.238.444,80	\$ 38.112.668,88	\$ 1.831.661,40
Baños	\$ 2.294.997,19	\$ 38.045,69	\$ 1.761.781,05	\$ 31.120,54
Cevallos	\$ 3.959.090,76	\$ 68.844,01	\$ 228.036,80	\$ 27.072,12
Mocha	\$ 1.331.708,77	\$ 92.107,57	\$ 141.700,01	\$ 21.322,83
Patate	\$ 575.273,79	\$ 27.062,13	\$ 796.030,69	\$ 10.054,54
Pelileo	\$ 11.622.226,45	\$ 301.603,27	\$ 4.986.539,24	\$ 84.327,95
Píllaro	\$ 6.115.379,89	\$ 221.486,78	\$ 2.888.307,37	\$ 495.519,26
Quero	\$ 2.519.101,52	\$ 81.890,56	\$ 460.806,34	\$ 34.987,01
Tisaleo	\$ 2.732.965,79	\$ 81.019,08	\$ 235.709,19	\$ 10.462,71
Total general	\$ 104.087.213,25	\$ 4.150.503,89	\$ 49.611.579,57	\$ 2.546.528,36

***COLOCACIONES POR TIPO DE CRÉDITO EN TUNGURAHUA**
 31 de diciembre de 2017

Tipo de crédito	Segmento 2		Segmento 3	
	Cartera total	Cartera vencida	Cartera total	Cartera vencida
Comercial	\$ 134.152,37	\$ 13.455,84	\$ 411.230,65	\$ 4.800,39
Consumo	\$ 24.201.813,91	\$ 500.975,68	\$ 23.108.716,15	\$ 460.984,29
Microcrédito	\$ 79.680.833,78	\$ 3.628.229,20	\$ 25.657.135,32	\$ 2.080.743,68
Vivienda	\$ 70.413,19	\$ 7.843,17	\$ 434.497,45	\$ 0,00
Total general	\$ 104.087.213,25	\$ 4.150.503,89	\$ 49.611.579,57	\$ 2.546.528,36



Dr. PhD. Galo Naranjo López - Rector
 Econ. Mg. Diego Proaño Córdova - Director
 Econ. MBA. Ana María Sánchez - Especialista
 Econ. Tatiana Vayas - Analista
 Ing. Fernando Mayorga - Analista
 Ing. Carolina Freire - Analista